

Retombées de plafond
Dropped Ceiling

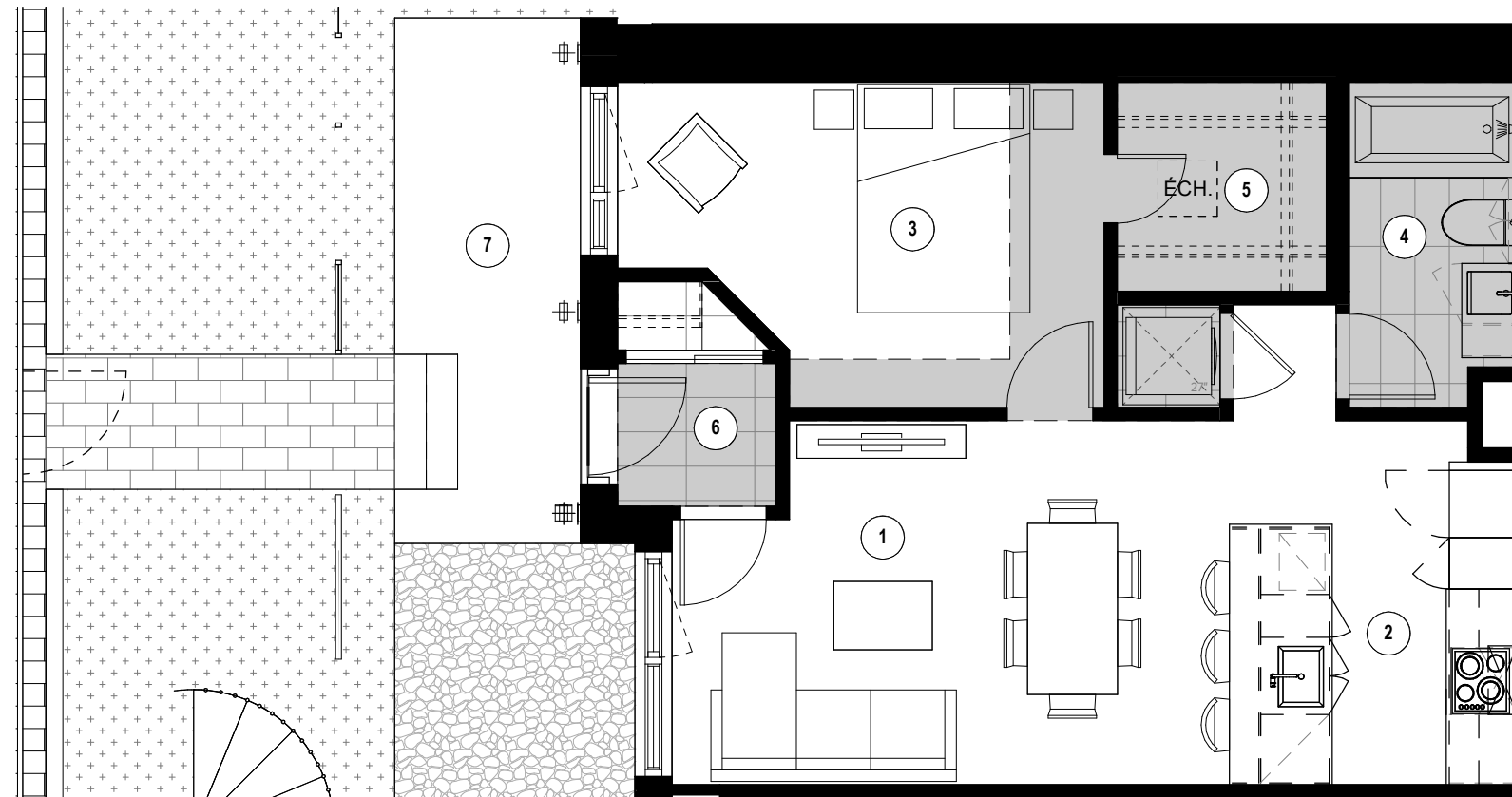

- | | | | | | | |
|---|---|--|--|------------------------------|--------------------------------|---|
| 1 | 2 | 3 | 4 | 5 | 6 | 7 |
| Séjour - Salle à manger
Living Room - Dining Room
17' - 2" x 10' - 8" | Cuisine
Kitchen
7' - 7" x 9' - 5" | Chambre
Bedroom
14' - 2"/9' - 2" x 9' - 6"/5' - 5" | Salle de bain
Bathroom
5' - 0" x 9' - 6" | Walk-in
6' - 5" x 6' - 0" | Vestibule
4' - 8" x 4' - 2" | Balcon
Balcony
5' - 5" x 15' - 3" |

Plans préliminaires sujets à changement. La superficie brute des logements n'inclut pas celle des balcons et/ou terrasses. La superficie et la dimension des plans de vente sont approximatives et peuvent varier. / Preliminary plans subject to modifications. The unit area excludes the balcony and/or terraces. The areas are approximate and are subject to variation.



TYPE
C8

UNITÉ(S) - UNIT(S)
117

SUPERFICIE - AREA
579 pi²/sq²