

Retombées de plafond
Dropped Ceiling

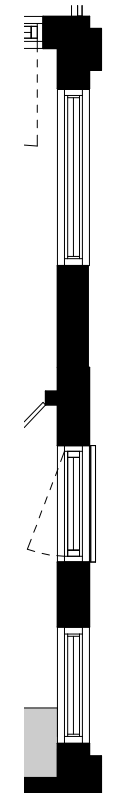

EXTRAIT FENÊTRES
DE L'UNITÉ 339

- | | | | | | | | | |
|---|--------------------------------------|--|--------------------------------------|------------------------------------|--|---------------------------|---------------------------------------|------------------------------------|
| 1 | 2 | 3 | 4 | 5 | 6 | 7 | 8 | 9 |
| Séjour - Salle à manger
Living Room - Dining Room
28'-8" x 11'-1" | Cuisine
Kitchen
7'-6" x 10'-3" | Chambre
Bedroom
11'-10" x 8'-10" | Chambre
Bedroom
10'-7" x 9'-0" | Bureau
Office
7'-10" x 9'-2" | Salle de bain
Bathroom
5'-5" x 8'-2" | Walk-in
4'-10" x 8'-8" | Walk-in
7'-2"/3'-6" x 7'-10"/5'-6" | Balcon
Balcony
4'-0" x 9'-2" |

Plans préliminaires sujets à changement. La superficie brute des logements n'inclut pas celle des balcons et/ou terrasses. La superficie et la dimension des plans de vente sont approximatives et peuvent varier. / Preliminary plans subject to modifications. The unit area excludes the balcony and/or terraces. The areas are approximate and are subject to variation.



TYPE
G11

UNITÉ(S) - UNIT(S)
239, 339

SUPERFICIE - AREA
937 pi²/sq²